

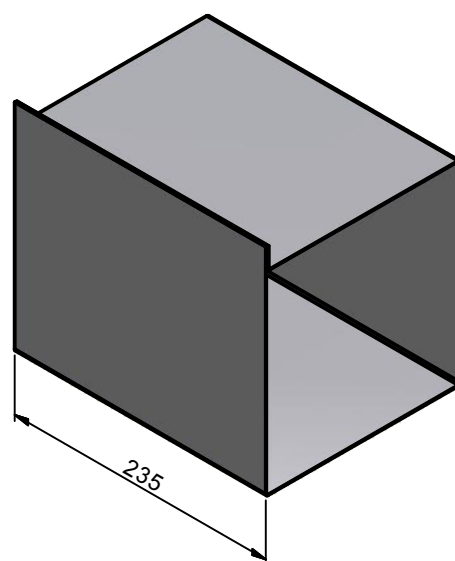

PESTAÑA PARA ATORNILLAR EN OBRA

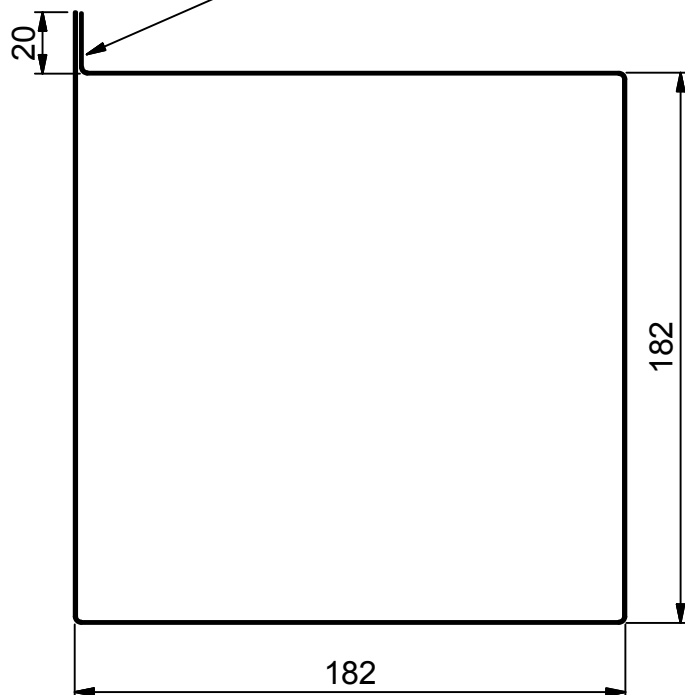

DESARROLLO PROPUESTO ( 1:10 )

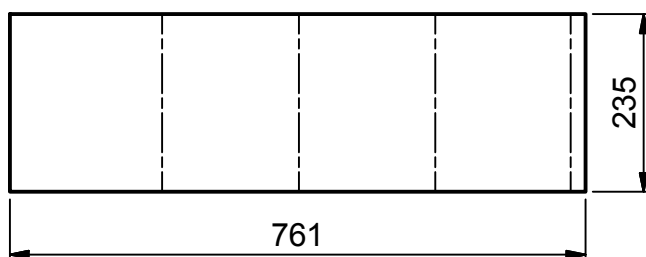

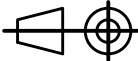
CHAPA CALIBRE 27  
PESO: 0,560 Kg

Modeló	10/06/2022	PABLO O. KULBABA		Nº de plano	DH-00-02-113	
Dibujó	10/06/2022					
Aprobó	10/06/2022					
	COCINA INSTITUCIONAL			Hoja Nº		
Unidad	Subconjunto					1 / 1
mm	CC10			Rev. Nº		
Escala	Pieza					0
1:2.5	CC10. FUNDA DE MANTA			Formato		
					A4	hacono